RDC, carte de la partie à l'Ouest de Goma et directions des déplacements préliminaires

Note: La situation, suite à l'ordre d'évacuer une partie de Goma le 27/05, reste hautement fluide et requiert un suivi continu
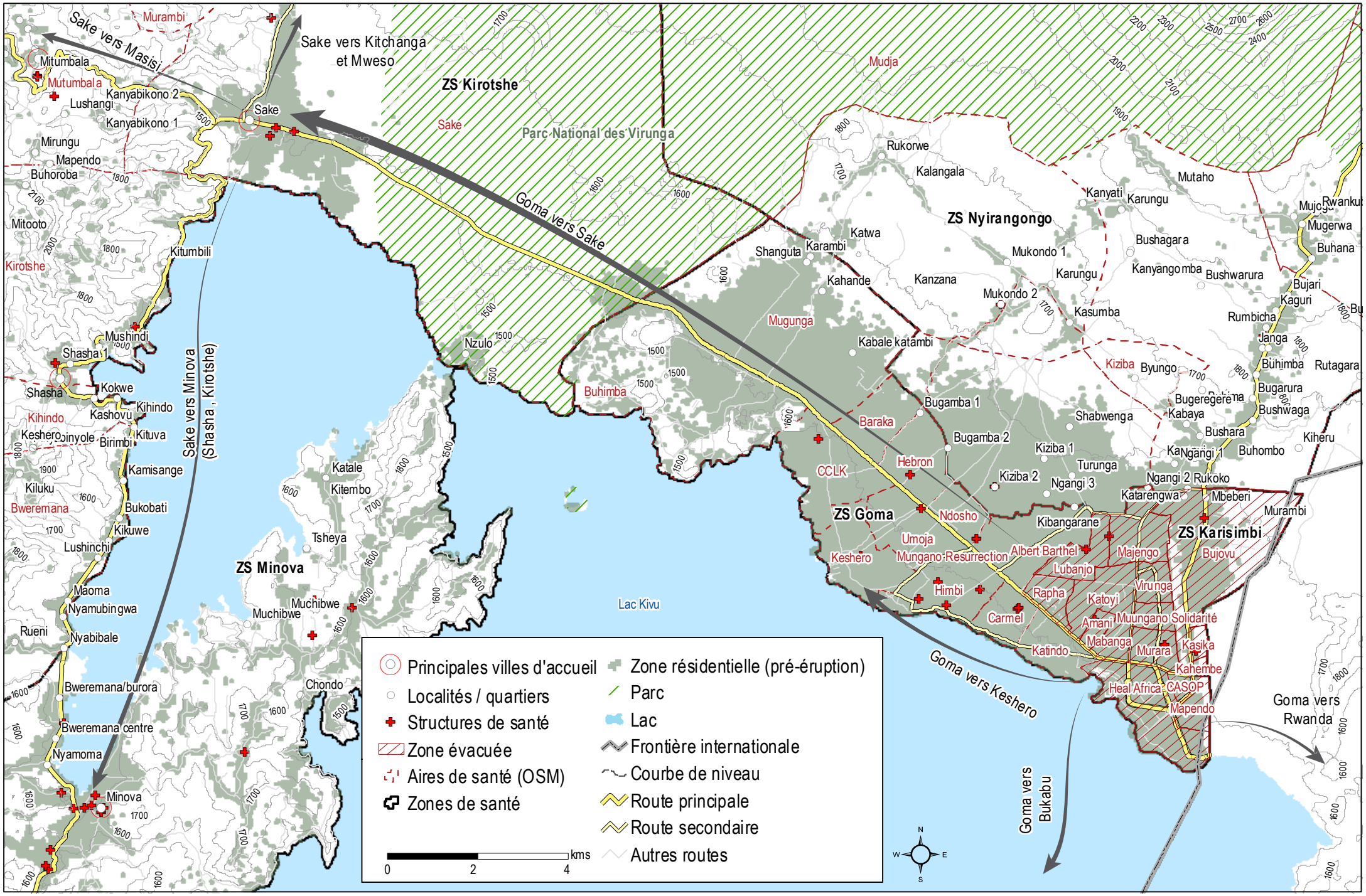
A usage humanitaire uniquement.
Produit le 27 mai 2021