RÉPUBLIQUE CENTRAFRICAINE - Ville de Bozoum

Carte de référence- 11 septembre 2020

Pour usage humanitaire uniquement
Date de production : 11 septembre 2020

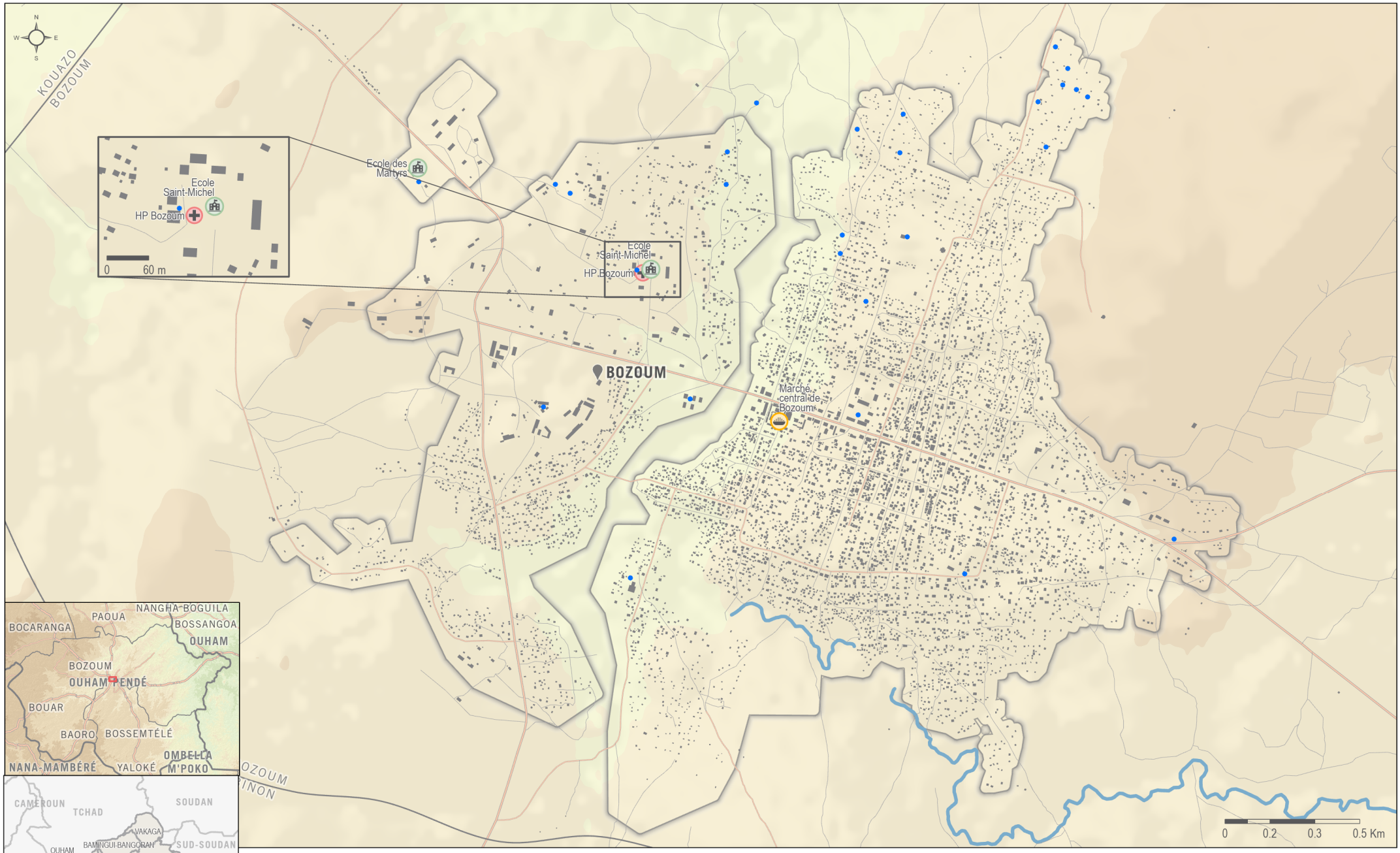

Ecole
Service de santé
Aéroport
Site de PDI
Marché
Sources d'eau
Route primaire/secondaire
Route tertiaire
Route résidentielle
Village
Bâti
Riviére
Marécages

Altitude
0- 399 m
401 - 450 m
451 - 550 m
551 - 600 m
601 - 650 m
651 - 700 m
701 - 850 m
851 - 1000 m
1001 - 1500 m

Sources des données :
Eau, lieux, bâtiments et routes- ©OpenStreetMapContributors (2020)
Limites administratives- UN OCHA (2017)
Localisation des sites de PDI- CCCM Cluster
Système de Coordonnées- GCS WGS 1984
Nom du fichier :
REACH_CAR_Map_Reference_Bozoum_09SEPT2020_A4_FR_v1
Contact- reach.mapping@impact-initiatives.org

Note: Les données, désignations ou frontières utilisées sur cette carte ne sont pas garanties sans erreur et n'impliquent en aucun cas la responsabilité ni l'approbation de REACH, de ses partenaires ou organisations associées, ni des bailleurs de fond mentionnés sur cette carte.

Financé par

OCHA
Office for the Coordination of Humanitarian Affairs

REACH
An initiative of IMPACT Initiatives ACTED and UNOSAT