# TCHAD - Région du Lac - Distribution alimentaire
# Structure scolaire utilisée en tant qu'abris (rapportée par les informateurs clés dans leur localité d'origine)
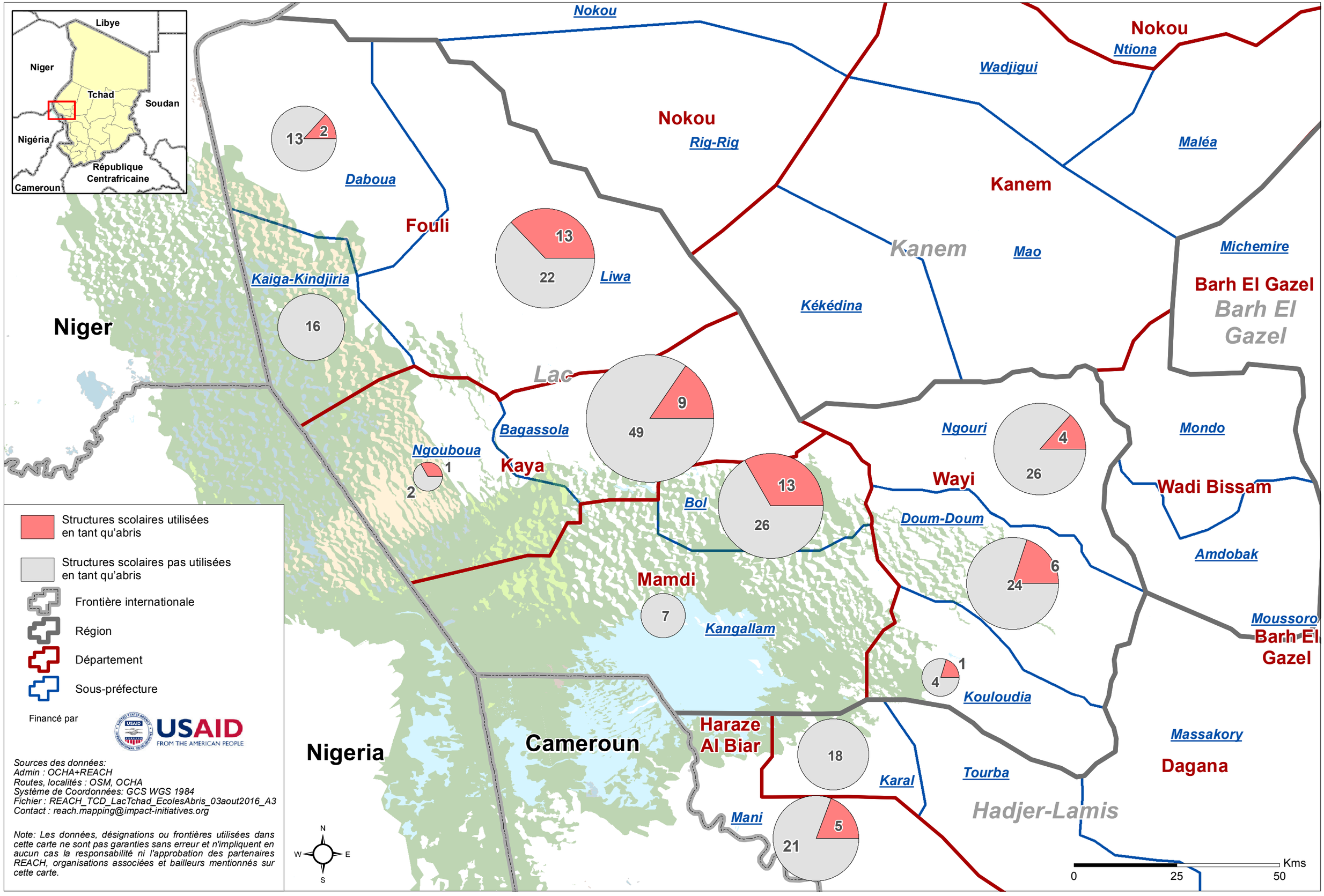
Pour Usage Humanitaire Uniquement
Date de production :03 aouti 2016