Central African Republic
ShelterCluster.org
Coordinating Humanitarian Shelter

Ville de Bangui - 6ème arrodissement - Site Eglise Adventiste du 7ème

Pour Usage Humanitaire Uniquement
Date de production : 24 février 2014

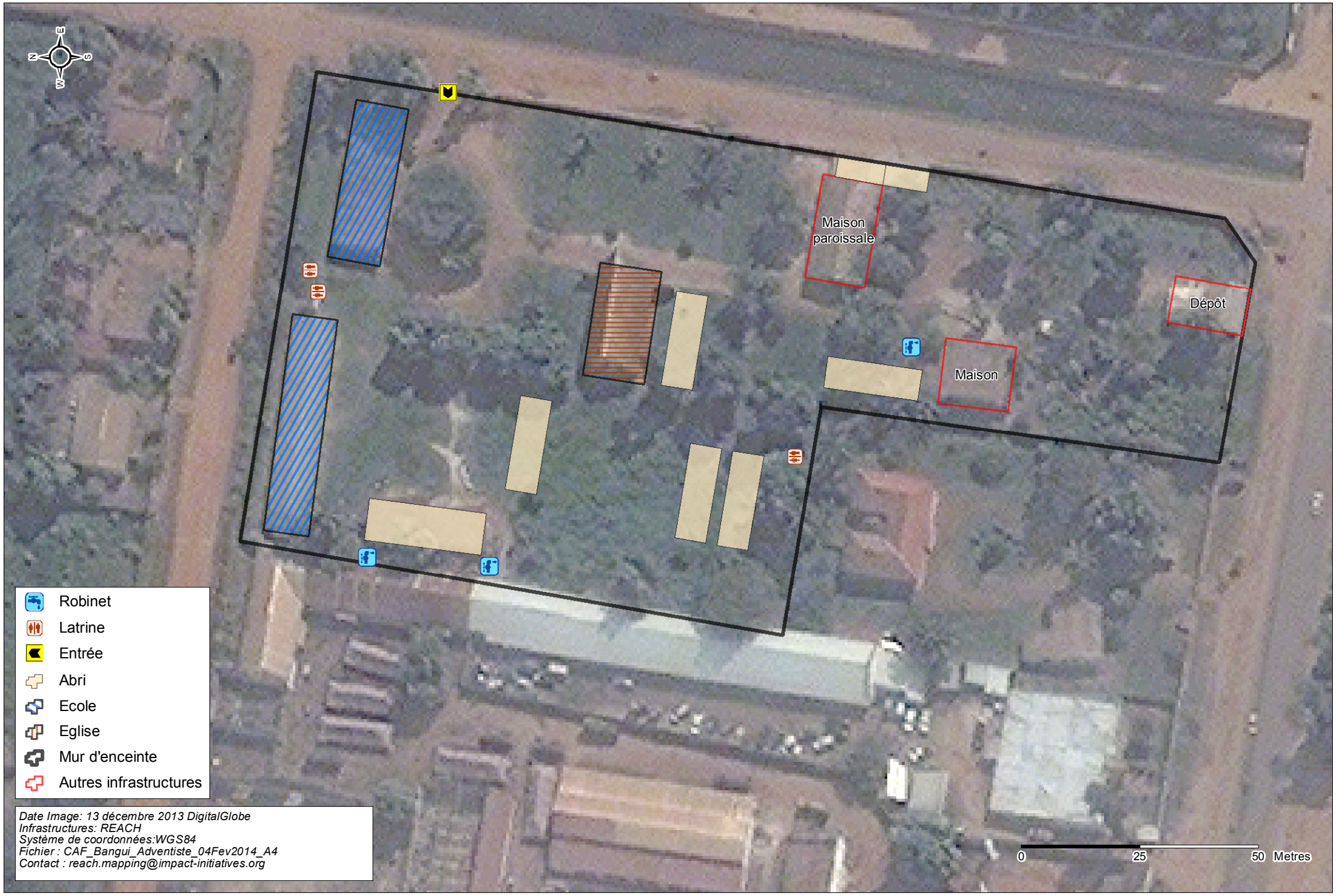

Date Image: 13 décembre 2013 DigitalGlobe
Infrastructures: REACH
Système de coordonnées:WGS84
Fichier : CAF_Bangui_Adventiste_04Fev2014_A4
Contact : reach.mapping@impact-initiatives.org

REACH
An Initiative of IMPACT Initiatives, ACTED and UNOSAT