للأغراض الإنسانية فقط
تاريخ الإنتاج: ٢٠١٤/١٢/١٧

العراق - محافظة السليمانية - مخيم عربت

البنية التحتية العامة - ٢٥ تشرين الثاني ٢٠١٤

CAMP COORDINATION AND CAMP MANAGEMENT

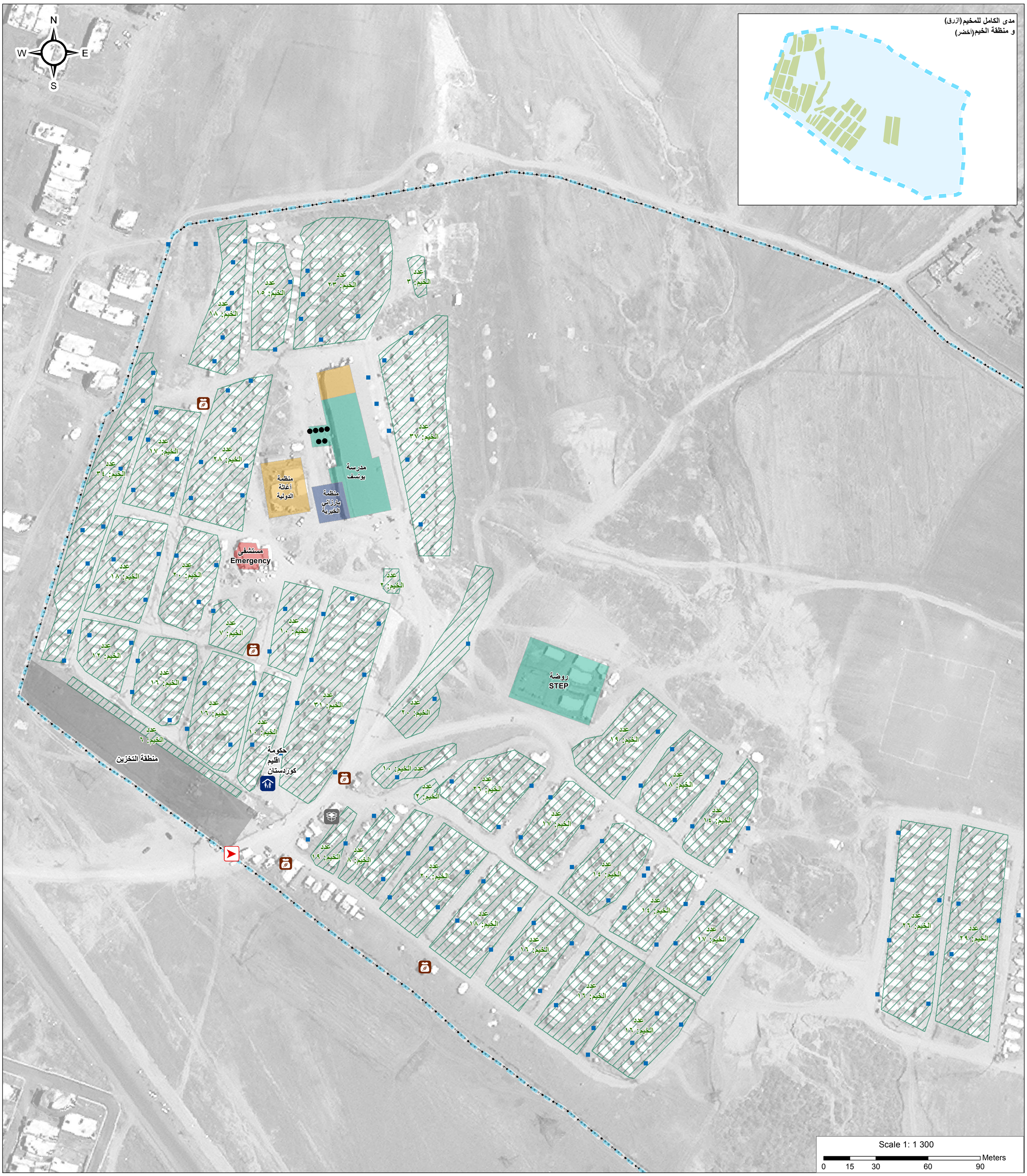

البنية التحتية

- حدود المخيم
- سياج
- منطقة الخيم
- صحة
- مكتب
- تدريس
- توزيع
- مخزن
- مدخل المخيم
- إدارة المخيم
- متجر
- مخزن
- مرحاض
- مرحاض + حمام

احداثيات موقع المخيم بالجي بي أس
خط الطول: "٢٤.٩٦٧ '٣٥ °٤٥ الشرق
(٤٥.٥٩٠٢٦٩)
خط العرض: "٥٥.٣٩٥ '٢٥ °٣٥ الغرب
(٣٥.٤٣٢٠٥٤)

تاريخ وضع البيانات: ٢٥ تشرين الثاني ٢٠١٤
حدود الإدارية:GADM
صور الخلفية: ٢٠١٤/٠٢/٢٧
الاسقاط: ٣ كانون الأول ٢٠١٤
الاتصال: iraq@reach-initiative.org
الملف:-
IRQ_Map_IDP_ArbatIDP_Overview_1Dec2014_AR

ملاحظة: ان البيانات والدلالات والحدود المبينةعلى هذه الخريطة ليست مضمونة فيما يخص خلوها من الخطأ, وكذلك لاتفترض ضمنا موافقة شركاء الريج (REACH) أو زملائه أو الجهات المانحة له والذين ورد ذكرهم على هذه الخريطة