خريطة مرجعية

اليـمن - خريطة مرجعية
خصائص طبيعية - 2019
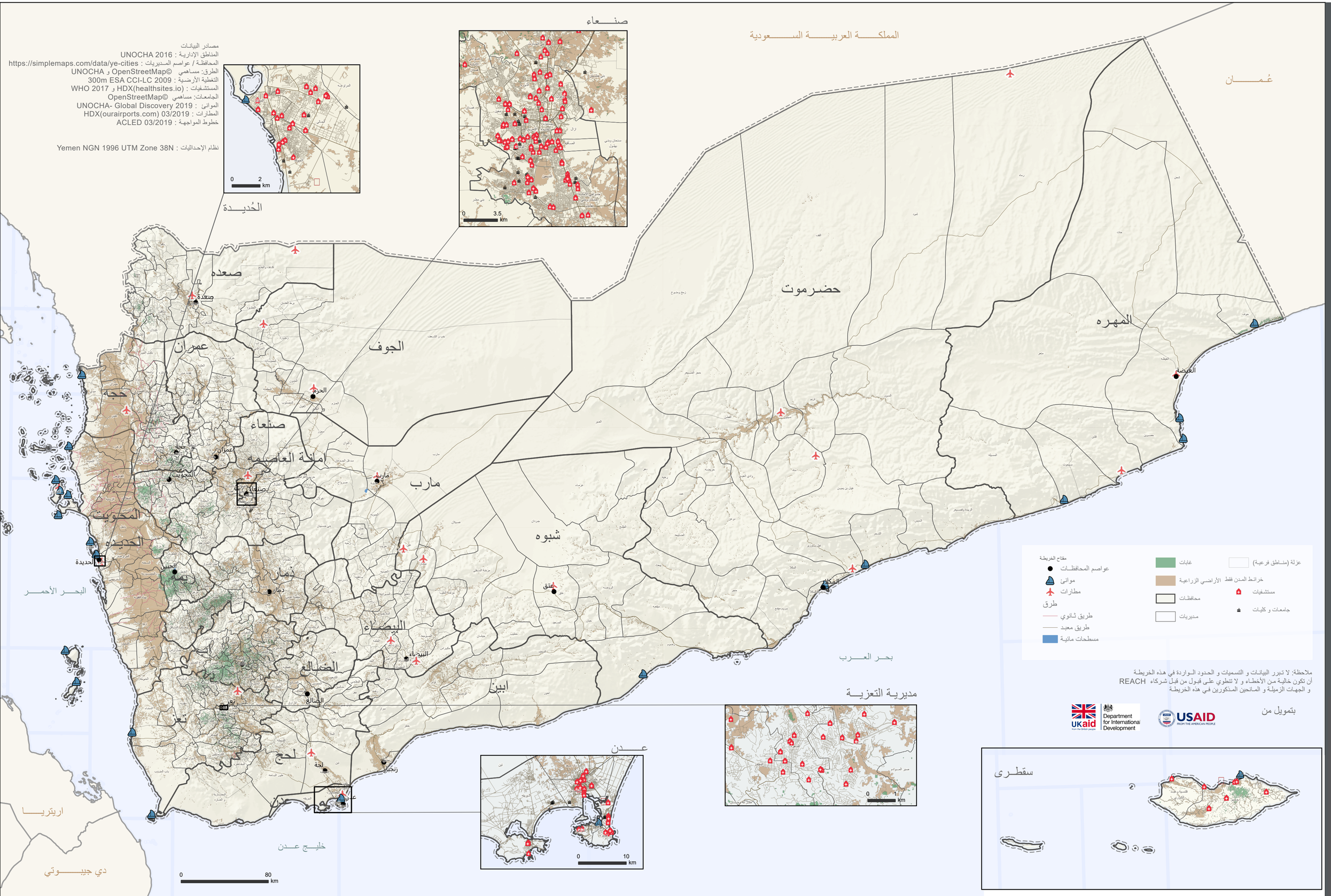
خريطة مرجعية للأغراض الإنسانية
الإصدار : 1
تاريخ الإنتاج: 20 اغسطس 2019