УКРАЇНА - ДОНЕЦЬКА ОБЛАСТЬ - ВОЛНОВАСЬКИЙ РАЙОН

Ольгинська селищна територіальна громада

Використання лише в цілях планування та розвитку громад
Дата виробництва: 08.11.2021

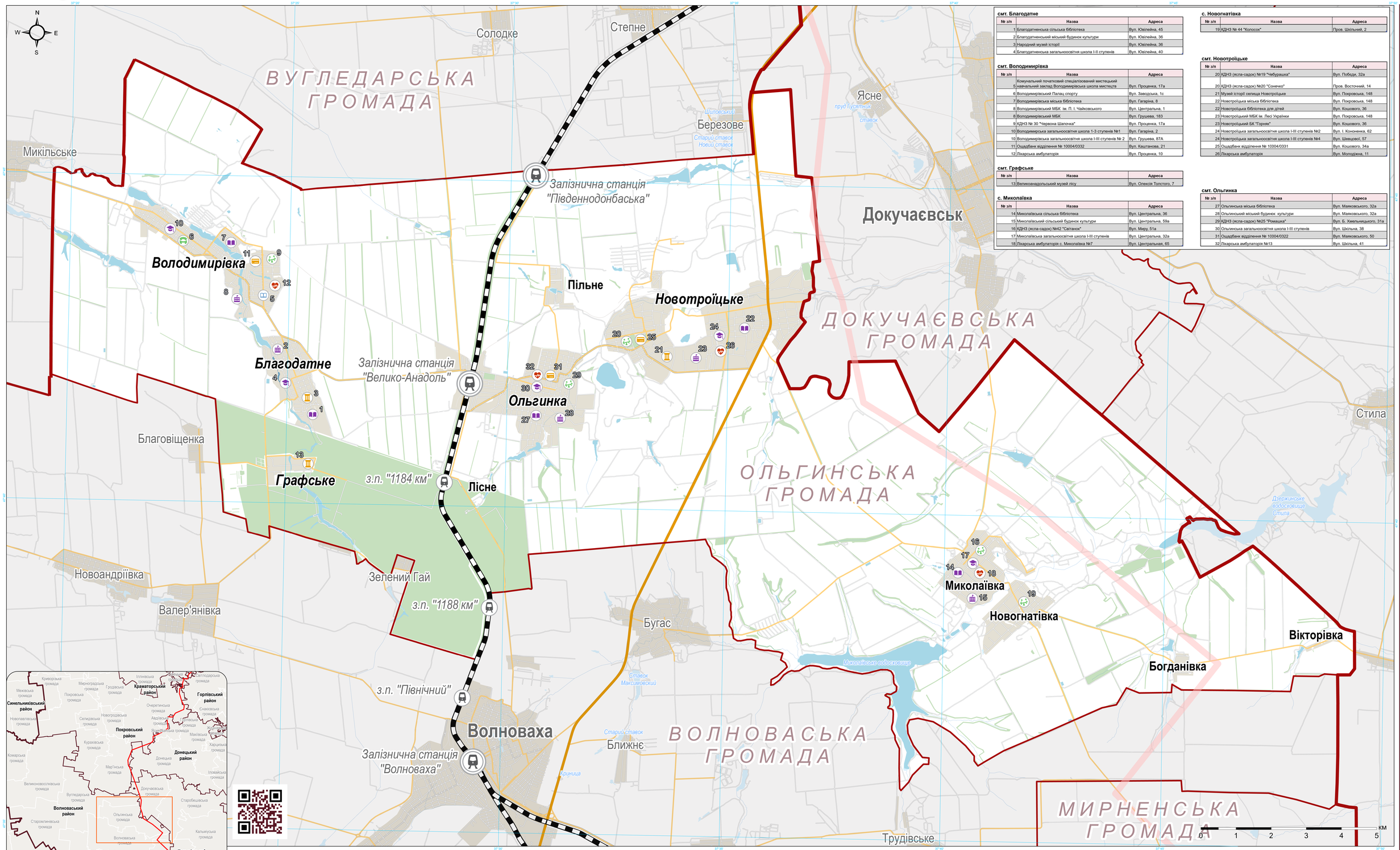

смт. Благодатне

№ з/п	Назва	Адреса
1	Благодатненська сільська бібліотека	Вул. Ювілейна, 45
2	Благодатненський міський будинок культури	Вул. Ювілейна, 36
3	Народний музей історії	Вул. Ювілейна, 36
4	Благодатненська загальноосвітня школа І-ІІ ступенів	Вул. Ювілейна, 40

смт. Володимирівка

№ з/п	Назва	Адреса
5	Комунальний початковий спеціалізований мистецький навчальний заклад Володимирівська школа мистецтв	Вул. Проценка, 17а
6	Володимирівський Палац спорту	Вул. Заводська, 1с
7	Володимирівська міська бібліотека	Вул. Гагаріна, 8
8	Володимирівський МБК ім. П. І. Чайковського	Вул. Центральна, 1
8	Володимирівський МБК	Вул. Грушева, 183
9	КДНЗ № 30 "Червона Шапочка"	Вул. Проценка, 17а
10	Володимирська загальноосвітня школа 1-3 ступенів №1	Вул. Гагаріна, 2
10	Володимирівська загальноосвітня школа І-ІІІ ступенів № 2	Вул. Грушева, 87А
11	Ощадбанк відділення № 10004/0332	Вул. Кавтанюка, 21
12	Лікарська амбулаторія	Вул. Проценка, 10

смт. Графське

№ з/п	Назва	Адреса
13	Великоанадольський музей лісу	Вул. Олексія Толстого, 7

с. Миколаївка

№ з/п	Назва	Адреса
14	Миколаївська сільська бібліотека	Вул. Центральна, 36
15	Миколаївський сільський будинок культури	Вул. Центральна, 59а
16	КДНЗ (ясла-садок) №42 "Світанок"	Вул. Миру, 51а
17	Миколаївська загальноосвітня школа І-ІІІ ступенів	Вул. Центральна, 32а
18	Лікарська амбулаторія с. Миколаївка №7	Вул. Центральная, 65

с. Новогнатівка

№ з/п	Назва	Адреса
19	КДНЗ № 44 "Колосок"	Пров. Шкільний, 2

смт. Новотроїцьке

№ з/п	Назва	Адреса
20	КДНЗ (ясла-садок) №19 "Чебурашка"	Вул. Побєди, 32а
20	КДНЗ (ясла-садок) №20 "Сонечко"	Пров. Восточний, 14
21	Музей історії селища Новотроїцьке	Вул. Покровська, 148
22	Новотроїцька міська бібліотека	Вул. Покровська, 148
22	Новотроїцька бібліотека для дітей	Вул. Кошового, 36
23	Новотроїцький МБК ім. Лесі Українки	Вул. Покровська, 148
23	Новотроїцький БК "Горняк"	Вул. Кошового, 36
24	Новотроїцька загальноосвітня школа І-ІІІ ступенів №2	Вул. І. Кононенка, 62
24	Новотроїцька загальноосвітня школа І-ІІІ ступенів №4	Вул. Шевцової, 57
25	Ощадбанк відділення № 10004/0331	Вул. Кошового, 34а
26	Лікарська амбулаторія	Вул. Молодіжна, 11

смт. Ольгинка

№ з/п	Назва	Адреса
27	Ольгинська міська бібліотека	Вул. Маяковського, 32а
28	Ольгинський міський будинок культури	Вул. Маяковського, 32а
29	КДНЗ (ясла-садок) №25 "Ромашка"	Вул. Б. Хмельницького, 31а
30	Ольгинська загальноосвітня школа І-ІІІ ступенів	Вул. Шкільна, 38
31	Ощадбанк відділення № 10004/0322	Вул. Маяковського, 50
32	Лікарська амбулаторія №13	Вул. Шкільна, 41

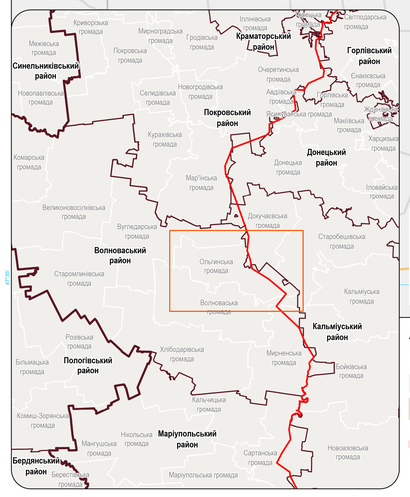

АДМІНІСТРАТИВНІ КОРДОНИ ТА МЕЖІ:
- Межі районів
- Межі громад
- Межі населених пунктів
- Лінія зіткнення (Указ Президента України № 32/2019)

ТРАНСПОРТНА МЕРЕЖА:
- Міжнародні, державні автошляхи
- Регіональні та місцеві автошляхи
- Залізничні шляхи
- Залізничні станції
- Зупинні пункти

УСТАНОВИ:
- Школи
- Відділення банків
- Амбулаторії
- Будинки культури
- Дитячі садки
- Бібліотеки
- Музеї
- Позашкільної освіти
- Спортивні

ЗЕМЛЕКОРИСТУВАННЯ: Водні об'єкти, Лісові масиви

За фінансової підтримки: ОРГАНІЗАЦІЯ ОБ'ЄДНАНИХ НАЦІЙ УКРАЇНА

Джерела даних:
- *об'єкти соціальної інфраструктури - Ольгинська ВЦА;*
- *землекористування, транспортна мережа Esri CIS, Esri, HERE, Garmin, METI/NASA, USGS;*
- *адміністративні межі - OCHA.*

Система координат:WGS 1984 UTM Zone 37N
Projection: Transverse Mercator
Контактна особа: reach.mapping@impact-initiatives.org

У партнерстві з: ПРЯМУЄМО РАЗОМ, ACTED IMPACT Shaping practices Influencing policies Impacting lives, AGORA Localised Response Inclusive Recovery Effective Stabilisation

Примітка: дані, позначення та межі, відображені на карті, не є гарантовано безпомилковими та не означають їх визнання донорами та партнерами AGORA , зазначеними на цій карті.